Plantes transgéniques et nouveaux OGM : suivez le guide !

Par

Publié le 24/07/2017, modifié le 08/07/2024

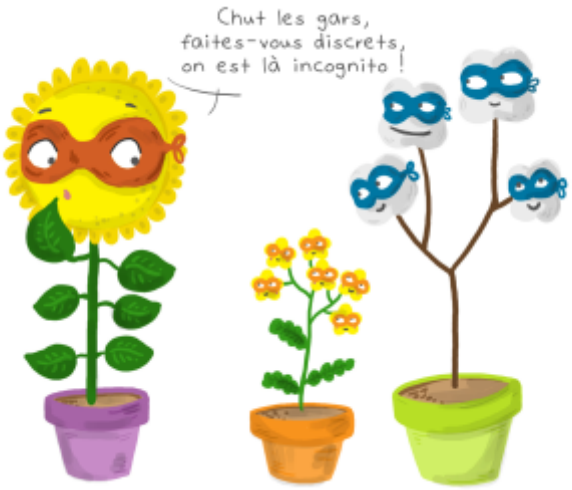

Sommes-nous bien au clair avec les termes du débat OGM ?
Ce nouveau mini guide de 12 pages, agrémenté d'illustrations et de schémas explicatifs, nous permet de mieux saisir les enjeux du débat.
Qu'est-ce qu'un OGM transgénique ? Les promesses faites par leurs promoteurs ont-elle été tenues ?
Et depuis quelques années, les OGM se développent sous de nouvelles formes grâce à des techniques de modifications génétiques qui diffèrent de la transgenèse. Mais nommons les choses pour ce qu'elles sont : ce sont des nouveaux OGM. De quoi parle-t-on ? Est-ce la porte ouverte à l'appropriation du vivant ? Faisons le point !

En détails :

Mini-guide illustré, Avril 2017, 0,50€ l'unité (en vente par lot de 20) + frais de port.
12 pages, format 10x21 cm.
Tarif dégressif pour tout achat de 11 lots (220 ex.) ou plus (merci de nous contacter directement pour ce type de commandes : 09.50.78.65.40 ou promo at infogm.org)

SOMMAIRE :

1. Un OGM transgénique, qu’est-ce que c’est ?
2. Quelle réglementation en Europe ?
3. Comment savoir si je mange des OGM ?
4. Et ailleurs dans le monde ?
5. OGM « cachés » et nouvelles techniques
6. Nouvelles techniques et appropriation du vivant

Mini guides nouveaux OGM

Adresse de cet article : https://infogm.org/plantes-transgeniques-et-nouveaux-ogm-suivez-le-guide/